



CPMRS
IBIAPABA

**Consórcio Público de Manejo
de resíduos sólidos da
Serra da Ibiapaba**

CNPJ: 44.678.797/0001-56

E-mail: cgrisribiapaba@gmail.com

88.99796-5561 / 88.99368-8055

88.3626-1347

DECLARAÇÃO

Em cumprimento ao art. 3º, § e art. 4º, inciso V da Instrução Normativa do TCE/CE nº 01/2023, **DECLARO**, para fins de prova junto a esse Órgão de Controle Externo e sob as penas da Lei, que o Relatório Resumido da Execução Orçamentária do **Consórcio Público de Manejo de Resíduos Sólidos da Serra da Ibiapaba**, relativo ao **3º (terceiro) Bimestre do ano de 2023 (MAIO/JUNHO)**, foi publicado em **26 de julho de 2023**, mediante afixação nos locais de amplo acesso público em geral no âmbito do Município de São Benedito, conforme **EDITAL DE PUBLICAÇÃO anexo**.

Paço do Poder Executivo de São Benedito-CE, 26 de julho de 2023.

SAUL LIMA
MACIEL:96002
620397

Assinado de forma digital por SAUL LIMA MACIEL:96002620397
DN: cn=SAUL LIMA MACIEL:96002620397, ou=AC SOLUTI
Múltipla vs, ou=27842417000158,
ou=Presencial, ou=Certificado PE A3,
cn=SAUL LIMA MACIEL:96002620397
Data: 2023.07.26 11:37:13 -03'00'

Saul Lima Maciel

Presidente

RECICLE!
AJUDE O MEIO AMBIENTE

CONSORCIO PÚBLICO DE MANEJO DOS RESÍDUOS SÓLIDOS DA SERRA DA IBIAPABA - CPMRSI
AV. TABAJARA, 220 - SALA 01 - CENTRO - SÃO BENEDITO/CE



CPMRS
IBIAPABA

**Consórcio Público de Manejo
de resíduos sólidos da
Serra da Ibiapaba**

CNPJ: 44.678.797/0001-56

E-mail: cgrisribiapaba@gmail.com

88.99796-5561 / 88.99368-8055

88.3626-1347

EDITAL DE PUBLICAÇÃO

O Presidente do Consórcio Público de Manejo de Resíduos Sólidos da Serra da Ibiapaba, o senhor Saul Lima Maciel em pleno exercício do cargo e no uso competente de suas atribuições, notadamente as conferidas pelo art. 28, inciso X, da Constituição do Estado do Ceará, conforme determina a Instrução Normativa do TCE/CE nº 01/2023 e de conformidade com a determinação contida na Lei Complementar nº 101, de 04 de maio de 200 (Lei de Responsabilidade Fiscal) **TORNA PÚBLICO**, nesta data, mediante afixação nos locais de amplo acesso do público em geral no âmbito do Município de São Benedito/CE, e no site <https://cpmrsri.ce.gov.br> o **RREO – Relatório Resumido da Execução Orçamentária**, referente ao **3º BIMESTRE DE 2023 (MAIO/JUNHO)**.

Paço do Poder Executivo de São Benedito-CE, 26 de julho de 2023.

SAUL LIMA
MACIEL:96002620397

Assinado de forma digital por SAUL LIMA
MACIEL:96002620397
E-mail:saullima@cpmrsri.ce.gov.br
CPF:17942417000188
PP:AL-CONCÓR.C.P. SERRA DA IBIAPABA-CPMRSI
Emissão: 2023.07.26 11:38:18 -03'00'

Saul Lima Maciel

Presidente

RECICLE!
AJUDE O MEIO AMBIENTE

CONSORCIO PÚBLICO DE MANEJO DOS RESÍDUOS SÓLIDOS DA SERRA DA IBIAPABA - CPMRSI
AV. TABAJARA, 220 - SALA 01 - CENTRO - SÃO BENEDITO/CE

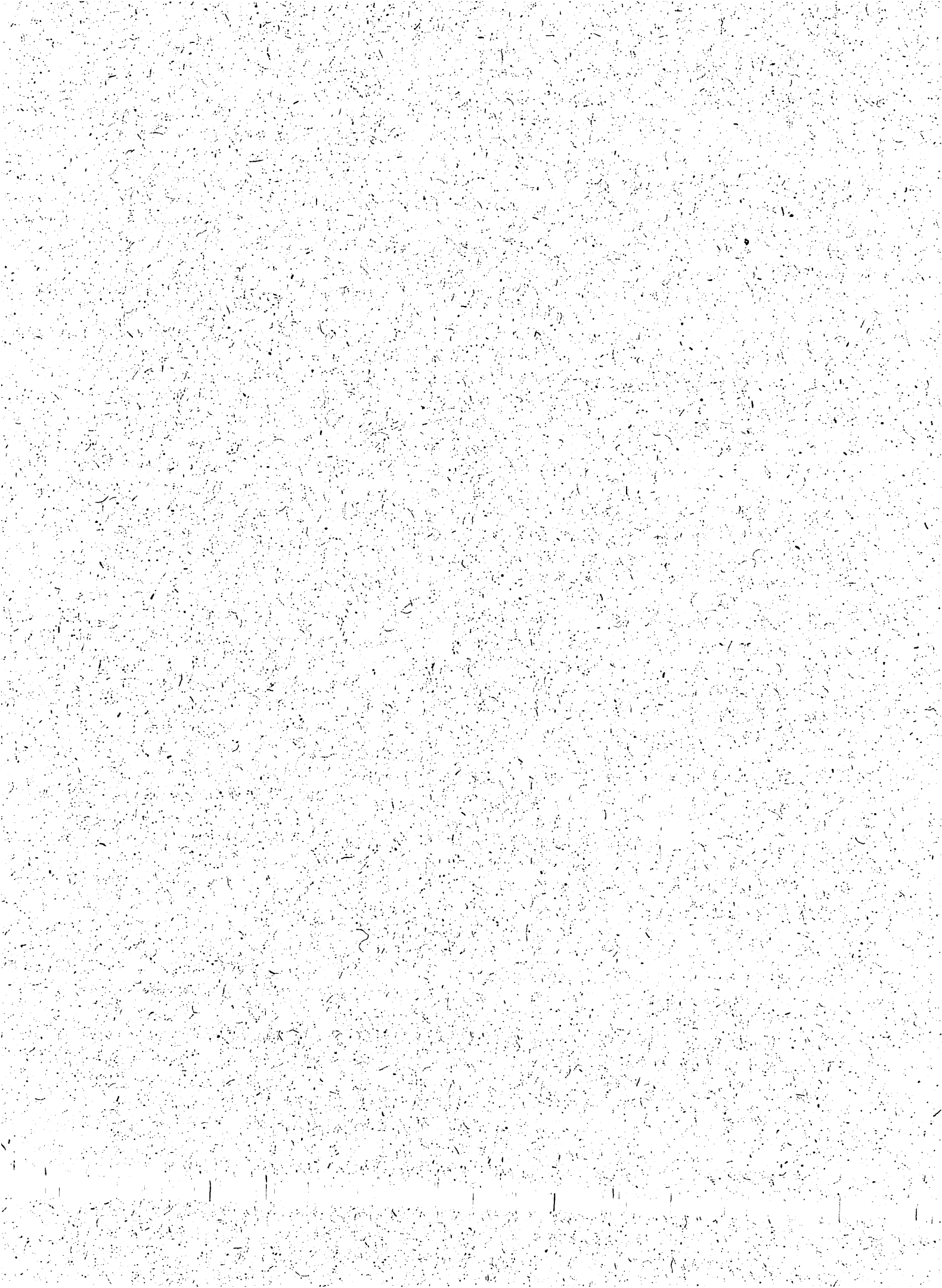



Ceará
 Cons.Púb.de Man.dos Res. Sól.da Reg.Serra Ibiapaba
 Cons.Púb.de Man.dos Res. Sól.da Reg.Serra Ibiapaba

RELATÓRIO RESUMIDO DA EXECUÇÃO ORÇAMENTÁRIA
 BALANÇO ORÇAMENTÁRIO
 ORÇAMENTOS FISCAL E DA SEGURIDADE SOCIAL
 3º bimestre de 2023 (Maio a Junho)

Pag.: 0003

Transferências do Exterior		0,00		0,00		0,00		0,00		0,00		0,00		0,00		0,00		0,00		0,00
Demais Transferências de Capital		0,00		0,00		0,00		0,00		0,00		0,00		0,00		0,00		0,00		0,00
OUTRAS RECEITAS DE CAPITAL		0,00		0,00		0,00		0,00		0,00		0,00		0,00		0,00		0,00		0,00
Integralização do Capital Social		0,00		0,00		0,00		0,00		0,00		0,00		0,00		0,00		0,00		0,00
Remuneração das Disponibilidades do Tesouro		0,00		0,00		0,00		0,00		0,00		0,00		0,00		0,00		0,00		0,00
Resgate de Títulos do Tesouro		0,00		0,00		0,00		0,00		0,00		0,00		0,00		0,00		0,00		0,00
Demais Receitas de Capital		0,00		0,00		0,00		0,00		0,00		0,00		0,00		0,00		0,00		0,00
RECEITAS (intra-orçamentárias) (II)		0,00		0,00		0,00		0,00		0,00		0,00		0,00		0,00		0,00		0,00
SUBTOTAL DAS RECEITAS (III) = (I + II)		5.376.000,00		5.376.000,00		449.345,40		8,36		1.417.198,58		26,36		3.958.801,42						
OPERAÇÕES DE CREDITO / REFINANCIAMENTO (IV)																				
OPERAÇÕES DE CRÉDITO - MERCADO INTERNO																				
Mobiliária																				
Contratual																				
OPERAÇÕES DE CRÉDITO - MERCADO EXTERNO																				
Mobiliária																				
Contratual																				
TOTAL DAS RECEITAS (V) = (III + IV)		5.376.000,00		5.376.000,00		449.345,40		8,36		1.417.198,58		26,36		3.958.801,42						
DÉFICIT (VI)(1)		-		-		-		-		0,00		-		-						
TOTAL COM DÉFICIT (VII) = (V+VI)		5.376.000,00		5.376.000,00		449.345,40		8,36		1.417.198,58		26,36		3.958.801,42						
SALDOS DE EXERCÍCIOS ANTERIORES		0,00		0,00		-		-		0,00		-		-						
Recursos arrecadados em exercícios anteriores - RPPS		0,00		0,00		-		-		-		-		-						
superavit financeiro utilizado para créditos adicionais		-		0,00		-		-		0,00		-		-						

DESPESAS ORÇAMENTÁRIAS	DOTAÇÃO	DOTAÇÃO	DESPESAS EMPENHADAS			SALDO	DESPESAS LIQUIDADAS			SALDO	DESPESAS
	INICIAL	ATUALIZADA					PAGAS ATÉ O				
	(d)	(e)	NO	ATÉ O	NO		ATÉ O	BIMESTRE			
			BIMESTRE	BIMESTRE	(g)=(e-f)	BIMESTRE	BIMESTRE	(i)=(e-h)		(j)	



Ceará

Cons. Púb. de Man. dos Res. 561. da Reg. Serra Ibiapaba
 Cons. Púb. de Man. dos Res. 561. da Reg. Serra Ibiapaba

RELATÓRIO RESUMIDO DA EXECUÇÃO ORÇAMENTÁRIA
 BALANÇO ORÇAMENTÁRIO
 ORÇAMENTOS FISCAL E DA SEGURIDADE SOCIAL
 3º bimestre de 2023 (Maio a Junho)

DESPESAS INTRA-ORÇAMENTÁRIAS	DOTAÇÃO INICIAL (d)	DOTAÇÃO ATUALIZADA (e)	DESPESAS EMPENHADAS		SALDO (g)=(e-f)	DESPESAS LIQUIDADAS		SALDO (i)=(e-h)	DESPESAS PAGAS ATÉ O BIMESTRE (j)
			NO BIMESTRE (f)	ATÉ O BIMESTRE (g)		NO BIMESTRE (h)	ATÉ O BIMESTRE (i)		
DESPESAS (intra- orçamentárias) (IX)	0,00	0,00	0,00	0,00	0,00	0,00	0,00	0,00	0,00
DESPESAS CORRENTES	0,00	0,00	0,00	0,00	0,00	0,00	0,00	0,00	0,00
Despesas com pessoal e encargos sociais	0,00	0,00	0,00	0,00	0,00	0,00	0,00	0,00	0,00
Juros e encargos da dívida	0,00	0,00	0,00	0,00	0,00	0,00	0,00	0,00	0,00
Outras despesas correntes	0,00	0,00	0,00	0,00	0,00	0,00	0,00	0,00	0,00
DESPESAS DE CAPITAL	0,00	0,00	0,00	0,00	0,00	0,00	0,00	0,00	0,00
RESERVA DE CONTINGÊNCIA	0,00	0,00	0,00	0,00	0,00	0,00	0,00	0,00	0,00

SAUL LIMA
 MACIEL:9600
 2620397

Auditor de forma digital por SAUL
 LIMA MACIEL 96002620397
 OAB/CE nº 19424/170005-33
 CPF nº 031.442.999-03
 CREA SAUL LIMA MACIEL 96002620397
 Data de: 2023.07.28 11:41:20 - 03/06

LUCENA ASSESSORIA EM CONTABILIDADE LTDA
 CONTADOR - CRC 1204/CE

SAUL LIMA MACIEL
 PRESIDENTE CPMSI

[Handwritten signature]
 FRANCISCO HELTON LOPES ALCANTARA
 SUPERINTENDENTE CPMSI

ROSIANE DE SOUSA LIMA FERREIRA
 ASSISTENTE ADMINISTRATIVO



Ceará

Cons. Púb. de Man. dos Res. 561 da Reg. Serra Ibiapaba
 Cons. Púb. de Man. dos Res. 561 da Reg. Serra Ibiapaba

RELATÓRIO RESUMIDO DA EXECUÇÃO ORÇAMENTÁRIA
 DEMONSTRATIVO DA EXECUÇÃO DAS DESPESAS POR FUNÇÃO/SUBFUNÇÃO
 ORÇAMENTO FISCAL E DA SEGURIDADE SOCIAL

Pag.: 0001

3º Bimestre de 2023 (Maio a Junho)

REO - Anexo 2 (LRF, Art. 52, inciso II, alínea 'c')

R\$ 1,00

FUNÇÃO / SUBFUNÇÃO	DOTAÇÃO INICIAL	DOTAÇÃO ATUALIZADA	DESPESAS EMPENHADAS			DESPESAS LIQUIDADAS			SALDO (e) = (a-d)	
			NO BIMESTRE	ATÉ O BIMESTRE (b)	% (b/total)	NO BIMESTRE	ATÉ O BIMESTRE (d)	% (d/total)		
DESPESAS (EXCETO INTRA-ORÇAMENTARIAS) (I)	5.376.000,00	5.376.000,00	91.721,31	606.971,09	100,00	4.769.028,91	151.742,15	350.166,09	100,00	5.025.833,91
GESTÃO AMBIENTAL	5.376.000,00	5.376.000,00	91.721,31	606.971,09	100,00	4.769.028,91	151.742,15	350.166,09	100,00	5.025.833,91
Preservação e Conservação	2.500.000,00	2.500.000,00	91.721,31	606.971,09	100,00	1.893.028,91	151.742,15	350.166,09	100,00	2.149.833,91
Controle Ambiental	2.876.000,00	2.876.000,00	0,00	0,00	0,00	2.876.000,00	0,00	0,00	0,00	2.876.000,00
DESPESAS (INTRA-ORÇAMENTARIAS) (II)	0,00	0,00	0,00	0,00	0,00	0,00	0,00	0,00	0,00	0,00
TOTAL (III) = (I + II)	5.376.000,00	5.376.000,00	91.721,31	606.971,09	100,00	4.769.028,91	151.742,15	350.166,09	100,00	5.025.833,91

FONTE: SISTEMA: Aspec Informática - UNIDADE RESPONSÁVEL: Cons. Púb. de Man. dos Res. 561 da Reg. Serra Ibiapaba - DATA DA EMISSÃO: 26/07/2023 - HORA DA EMISSÃO: 11:11:24

Handwritten signature/initials.



Ceará
 Cons.Púb.de Man.dos Res. Sól.da Reg.Serra Ibiapaba
 Cons.Púb.de Man.dos Res. Sól.da Reg.Serra Ibiapaba

RELATÓRIO RESUMIDO DA EXECUÇÃO ORÇAMENTÁRIA
 DEMONSTRATIVO DA EXECUÇÃO DAS DESPESAS POR FUNÇÃO/SUBFUNÇÃO
 ORÇAMENTO FISCAL E DA SEGURIDADE SOCIAL
 3º bimestre de 2023 (Maio a Junho)

Pag.: 0002

RREO - Anexo 2 (LRF, Art.52, inciso II, alínea 'c')

R\$ 1,00

FUNÇÃO / SUBFUNÇÃO - INTRA	DOTAÇÃO		DESPESAS EMPENHADAS				SALDO (c) = (a-b)	DESPESAS LIQUIDADAS			SALDO (e) = (a-d)
	DOTAÇÃO INICIAL	DOTAÇÃO ATUALIZADA	NO BIMESTRE	ATÉ O BIMESTRE (b)	(b/total) b)	(d/total) d)		NO BIMESTRE	ATÉ O BIMESTRE (d)	(d/total) d)	
DESPESAS (INTRA- ORÇAMENTARIAS) (II)	0,00	0,00	0,00	0,00	0,00	0,00	0,00	0,00	0,00	0,00	0,00

FONTE: SISTEMA: Aspec Informática - UNIDADE RESPONSÁVEL: Cons.Púb.de Man.dos Res. Sól.da Reg.Serra Ibiapaba - DATA DA EMISSÃO: 26/07/2023 - HORA DA EMISSÃO: 11:11:24

SAUL LIMA
 MACIEL:96002
 620397

Assinado de forma digital por SAUL LIMA MACIEL:96002620397
 DN: c=BR, ou=CPMSI-Brasil, ou=AC SOLUTI
 Multipla v.s. ou=27842474000158
 ou=Presendat, ou=Certificad de TP AJ
 ou=SAUL LIMA MACIEL:96002620397
 Data: 2023.07.26 11:40:42 -03'00'

SAUL LIMA MACIEL,
 PRESIDENTE CPMSI

LUCENA ASSESSORIA EM CONTABILIDADE LTD
 CONTADOR - CRC 1204/CE

FRANCISCO HELTON LOPES ALCANTARA
 SUPERINTENDENTE CPMSI

ROSIANE DE SOUSA LIMA FERREIRA
 ASSISTENTE ADMINISTRATIVO



Ceará
Cons.Púb.de Man.dos Res. Sól.da Reg.Serra Ibiapaba
Cons.Púb.de Man.dos Res. Sól.da Reg.Serra Ibiapaba

RELATÓRIO RESUMIDO DA EXECUÇÃO ORÇAMENTÁRIA
DEMONSTRATIVO DA RECEITA CORRENTE LÍQUIDA
ORÇAMENTO FISCAL E DA SEGURIDADE SOCIAL
3º bimestre de 2023 (até Junho)

Pag.: 0001

RREO - ANEXO 3 (LRF, Art.53, inciso I)

R\$ 1,00

ESPECIFICAÇÃO	EVOLUÇÃO DA RECEITA REALIZADA NOS ÚLTIMOS 12 MESES						
	Jul/2022	Ago/2022	Set/2022	Out/2022	Nov/2022	Dez/2022	Jan/2023
RECEITAS CORRENTES (I)	706,06	150.552,07	181.674,11	182.911,65	183.882,21	275.750,18	247.958,01
Impostos, Taxas e Contribuições de Melho	0,00	0,00	0,00	0,00	0,00	0,00	0,00
IPTU	0,00	0,00	0,00	0,00	0,00	0,00	0,00
ISS	0,00	0,00	0,00	0,00	0,00	0,00	0,00
ITBI	0,00	0,00	0,00	0,00	0,00	0,00	0,00
IRRF	0,00	0,00	0,00	0,00	0,00	0,00	0,00
Outros Impostos, Taxas e Contribuições	0,00	0,00	0,00	0,00	0,00	0,00	0,00
Contribuições	0,00	0,00	0,00	0,00	0,00	0,00	0,00
Receita Patrimonial	0,00	0,00	0,00	0,00	0,00	0,00	7.958,01
Rendimentos de Aplicação Financeira	0,00	0,00	0,00	0,00	0,00	0,00	7.958,01
Outras Receitas Patrimoniais	0,00	0,00	0,00	0,00	0,00	0,00	0,00
Receita agropecuária	0,00	0,00	0,00	0,00	0,00	0,00	0,00
Receita industrial	0,00	0,00	0,00	0,00	0,00	0,00	0,00
Receita de serviços	0,00	0,00	0,00	0,00	0,00	0,00	0,00
Transferências correntes	706,06	150.552,07	181.674,11	182.911,65	183.882,21	275.750,18	0,00
Cota-parte do FPM	0,00	0,00	0,00	0,00	0,00	0,00	0,00
Cota-parte do ICMS	0,00	0,00	0,00	0,00	0,00	0,00	0,00
Cota-parte do IPVA	0,00	0,00	0,00	0,00	0,00	0,00	0,00
Cota-parte do ITR	0,00	0,00	0,00	0,00	0,00	0,00	0,00
Transferências da LC 61/89	0,00	0,00	0,00	0,00	0,00	0,00	0,00
Transferências do Fundeb	0,00	0,00	0,00	0,00	0,00	0,00	0,00
Outras transferências correntes	706,06	150.552,07	181.674,11	182.911,65	183.882,21	275.750,18	0,00
Outras receitas correntes	0,00	0,00	0,00	0,00	0,00	0,00	240.000,00
DEDUÇÕES (II)	0,00	0,00	0,00	0,00	0,00	0,00	0,00
contrib. do servidor para o plano de pr	0,00	0,00	0,00	0,00	0,00	0,00	0,00
Comp. financ. entre regimes de previdên	0,00	0,00	0,00	0,00	0,00	0,00	0,00
Rendimentos de aplicações de recursos p	0,00	0,00	0,00	0,00	0,00	0,00	0,00
ded. de receita para formação do Fundeb	0,00	0,00	0,00	0,00	0,00	0,00	0,00
RECEITA CORRENTE LÍQUIDA (III)=(I-II)	706,06	150.552,07	181.674,11	182.911,65	183.882,21	275.750,18	247.958,01



Ceará
Cons.Púb.de Man.dos Res. Sól.da Reg.Serra Ibiapaba
Cons.Púb.de Man.dos Res. Sól.da Reg.Serra Ibiapaba

RELATÓRIO RESUMIDO DA EXECUÇÃO ORÇAMENTÁRIA
DEMONSTRATIVO DA RECEITA CORRENTE LÍQUIDA
ORÇAMENTO FISCAL E DA SEGURIDADE SOCIAL
3º bimestre de 2023 (até Junho)

Pag.: 0002

	R\$ 1,00							
RREO - ANEXO 3 (LRF, Art.53, inciso I)								
(-) Transferências obrigatórias da União relativas às emendas individuais (art. 166 -A, parágrafo 1º, da CF) (IV)	0,00	0,00	0,00	0,00	0,00	0,00	0,00	0,00
RECEITA CORRENTE LÍQUIDA AJUSTADA PARA CÁL CULO DOS LIMITES DE ENDIVIDAMENTO (V)=(III-IV)	706,06	150.552,07	181.674,11	182.911,65	183.882,21	275.750,18	247.958,01	
(-) Transferências obrigatórias da União relativas às emendas de bancada (art. 166, parágrafo 16, da CF) e ao vencimento dos agentes comunitários de saúde e de combate	0,00	0,00	0,00	0,00	0,00	0,00	0,00	0,00
RECEITA CORRENTE LÍQUIDA AJUSTADA PARA CÁL CULO DOS LIMITES DA DESPESA COM PESSOAL (VII)=(V-VI)	706,06	150.552,07	181.674,11	182.911,65	183.882,21	275.750,18	247.958,01	

[Handwritten signature]



Ceará
Cons.Púb.de Man.dos Res. Sól.da Reg.Serra Ibiapaba
Cons.Púb.de Man.dos Res. Sól.da Reg.Serra Ibiapaba

RELATÓRIO RESUMIDO DA EXECUÇÃO ORÇAMENTÁRIA
DEMONSTRATIVO DA RECEITA CORRENTE LÍQUIDA
ORÇAMENTO FISCAL E DA SEGURIDADE SOCIAL
3º bimestre de 2023 (até Junho)

Pag.: 0003

RREO - ANEXO 3 (LRF, Art.53, inciso I)

R\$ 1,00

ESPECIFICAÇÃO	EVOLUÇÃO DA RECEITA REALIZADA NOS ÚLTIMOS 12 MESES					TOTAL (ÚLTIMOS 12 MESES)	PREVISÃO ATUALIZADA EXERCÍCIO
	Fev/2023	Mar/2023	Abr/2023	Mai/2023	Jun/2023		
RECEITAS CORRENTES (I)	247.742,87	221.706,15	250.446,15	224.194,98	225.150,42	2.392.674,86	5.376.000,00
Impostos, Taxas e Contribuições de Melho	0,00	0,00	0,00	0,00	0,00	0,00	0,00
IPTU	0,00	0,00	0,00	0,00	0,00	0,00	0,00
ISS	0,00	0,00	0,00	0,00	0,00	0,00	0,00
ITBI	0,00	0,00	0,00	0,00	0,00	0,00	0,00
IRRF	0,00	0,00	0,00	0,00	0,00	0,00	0,00
Outros Impostos, Taxas e Contribuições	0,00	0,00	0,00	0,00	0,00	0,00	0,00
Contribuições	0,00	0,00	0,00	0,00	0,00	0,00	0,00
Receita Patrimonial	7.742,87	11.706,15	10.446,15	14.194,98	15.150,42	67.198,58	6.000,00
Rendimentos de Aplicação Financeira	7.742,87	11.706,15	10.446,15	14.194,98	15.150,42	67.198,58	6.000,00
Outras Receitas Patrimoniais	0,00	0,00	0,00	0,00	0,00	0,00	0,00
Receita agropecuária	0,00	0,00	0,00	0,00	0,00	0,00	0,00
Receita industrial	0,00	0,00	0,00	0,00	0,00	0,00	0,00
Receita de serviços	0,00	0,00	0,00	0,00	0,00	0,00	0,00
Transferências correntes	0,00	0,00	0,00	0,00	0,00	975.476,28	4.370.000,00
Cota-parte do FPM	0,00	0,00	0,00	0,00	0,00	0,00	0,00
Cota-parte do ICMS	0,00	0,00	0,00	0,00	0,00	0,00	0,00
Cota-parte do IPVA	0,00	0,00	0,00	0,00	0,00	0,00	0,00
Cota-parte do ITR	0,00	0,00	0,00	0,00	0,00	0,00	0,00
Transferências da LC 61/89	0,00	0,00	0,00	0,00	0,00	0,00	0,00
Transferências do Fundeb	0,00	0,00	0,00	0,00	0,00	0,00	0,00
outras transferências correntes	0,00	0,00	0,00	0,00	0,00	975.476,28	4.370.000,00
Outras receitas correntes	240.000,00	210.000,00	240.000,00	210.000,00	210.000,00	1.350.000,00	1.000.000,00
DEDUÇÕES (II)	0,00	0,00	0,00	0,00	0,00	0,00	0,00
Contrib. do servidor para o plano de pr	0,00	0,00	0,00	0,00	0,00	0,00	0,00
Comp. financ. entre regimes de previdên	0,00	0,00	0,00	0,00	0,00	0,00	0,00
Rendimentos de aplicações de recursos p	0,00	0,00	0,00	0,00	0,00	0,00	0,00
Ded. de receita para formação do Fundeb	0,00	0,00	0,00	0,00	0,00	0,00	0,00
RECEITA CORRENTE LÍQUIDA (III)=(I-II)	247.742,87	221.706,15	250.446,15	224.194,98	225.150,42	2.392.674,86	5.376.000,00



Ceará
Cons.Púb.de Man.dos Res. Sól.da Reg.Serra Ibiapaba
Cons.Púb.de Man.dos Res. Sól.da Reg.Serra Ibiapaba

RELATÓRIO RESUMIDO DA EXECUÇÃO ORÇAMENTÁRIA
DEMONSTRATIVO DA RECEITA CORRENTE LÍQUIDA
ORÇAMENTO FISCAL E DA SEGURIDADE SOCIAL
3º bimestre de 2023 (até Junho)

Pag.: 0004

									R\$ 1,00
RREO - ANEXO 3 (LRF, Art.53, inciso I)									
(-) Transferências obrigatórias da União relativas às emendas individuais (art. 166 -A, parágrafo 1º, da CF) (IV)	0,00	0,00	0,00	0,00	0,00	0,00	0,00	0,00	
RECEITA CORRENTE LÍQUIDA AJUSTADA PARA CÁL CULO DOS LIMITES DE ENDIVIDAMENTO (V)=(III-IV)	247.742,87	221.706,15	250.446,15	224.194,98	225.150,42	2.392.674,86	5.376.000,00		
(-) Transferências obrigatórias da União relativas às emendas de bancada (art. 166, parágrafo 16, da CF) e ao vencimento dos agentes comunitários de saúde e de combate	0,00	0,00	0,00	0,00	0,00	0,00	0,00	0,00	
RECEITA CORRENTE LÍQUIDA AJUSTADA PARA CÁL CULO DOS LIMITES DA DESPESA COM PESSOAL (VII)=(V-VI)	247.742,87	221.706,15	250.446,15	224.194,98	225.150,42	2.392.674,86	5.376.000,00		

FONTE: SISTEMA: Aspec Informática - UNIDADE RESPONSÁVEL: Cons.Púb.de Man.dos Res. Sól.da Reg.Serra Ibiapaba - DATA DA EMISSÃO: 26/07/2023 - HORA DA EMISSÃO: 11:11:42

SAUL LIMA
MACIEL:9600262
0397

Assinado de forma digital por SAUL LIMA
MACIEL:96002620397
DN: c=BR, o=ICP-Brasil, ou=AC SCL/ITI
Multiple vs, ou=27842417060158,
ou=Presencial, ou=Certificado PF A3,
cn=SAUL LIMA MACIEL:96002620397
Data: 2023.07.26 11:59:53 -03'00'

SAUL LIMA MACIEL,
PRESIDENTE CPMSI

LUCENA AÇESSORIA EM CONTABILIDADE LTD
CONTADOR - CRC 1204/CE

FRANCISCO HELTON LOPES ALCANTARA
SUPERINTENDENTE CPMSI

ROSIANE DE SOUSA LIMA FERREIRA
ASSISTENTE ADMINISTRATIVO